PROCESO DE ATENCIÓN A LAS PERSONAS USUARIAS

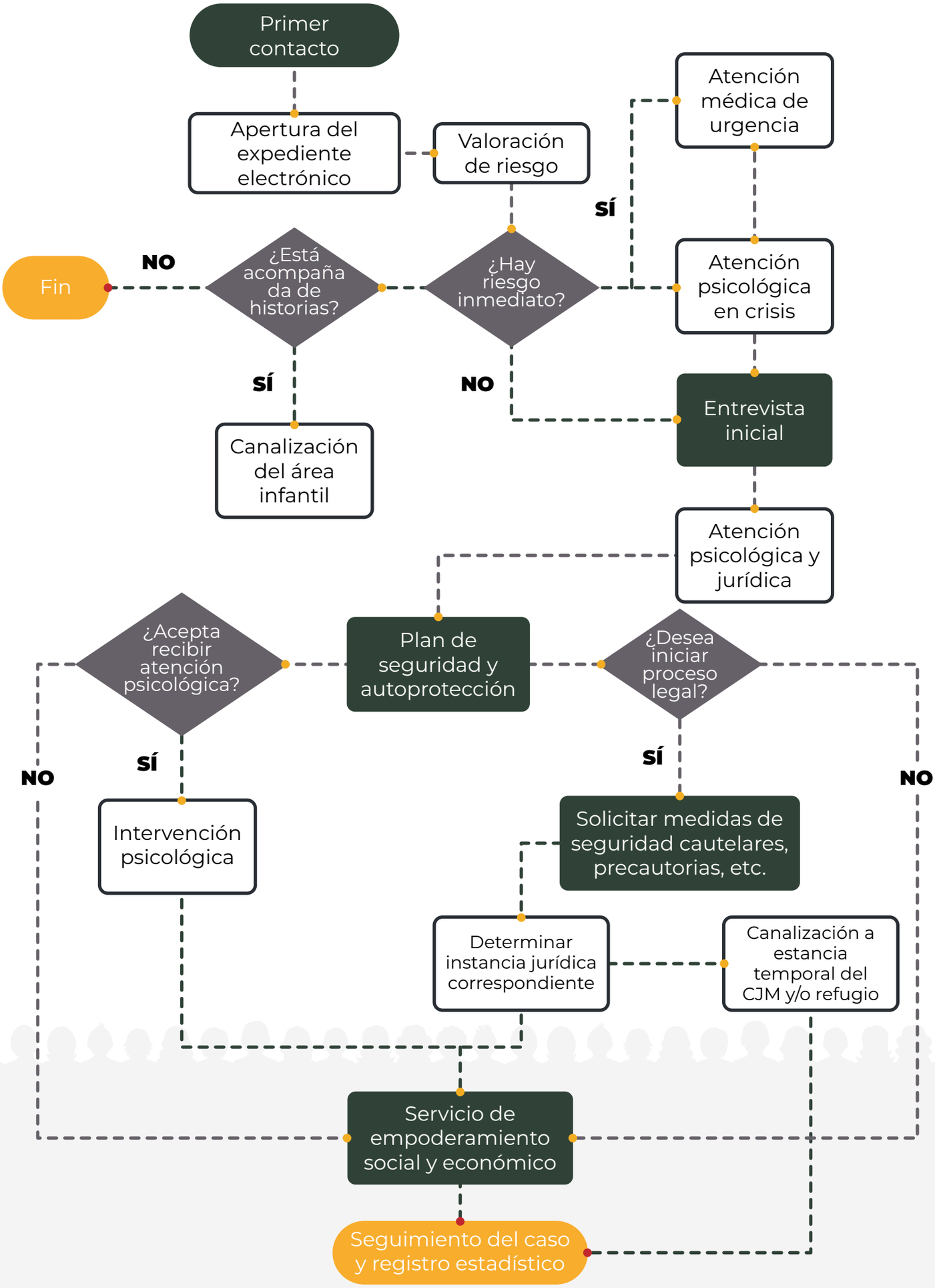

Fuente: CONAVIM (2012): Centros de Justicia para las Mujeres: Lineamientos para su creación y operación